

POSTE DE SECURITE
BAT 003

CE DOSSIER A ETE REALISE AVEC LE LOGICIEL see ELECTRICAL EXPERT 2005				
A Création		DM	16/09/2015	 <p>INDUSTRELEC 15 rue du Colonel Rozanoff - Z.I des Pieds de Rats 89000 AUXERRE Tél: 03 86 18 02 20 Fax: 03 86 18 02 21 E.mail : industrelec.auxerre@industrelec.com</p>
B Mise à Jour		ANE	20/09/2015	
IND	MODIFICATION		VISA	DATE
DESSINE	D.MAISON		DATE CREATION	16/09/2015
APPROUVE			DATE APPROBATION	
VERIFIE			DATE VERIFICATION	
No D'AFFAIRE: 150942 T03-152-06				CSEM Avenue de Maintenon 77300 FONTAINEBLEAU TEL:
NBRE TOTAL DE FOLIOS				5
				1

[illegible]

POSTE DE SECURITE BAT 003

DEPART TGBT : Q2
PROVENANCE ALIMENTATION : ARMOIRE 34

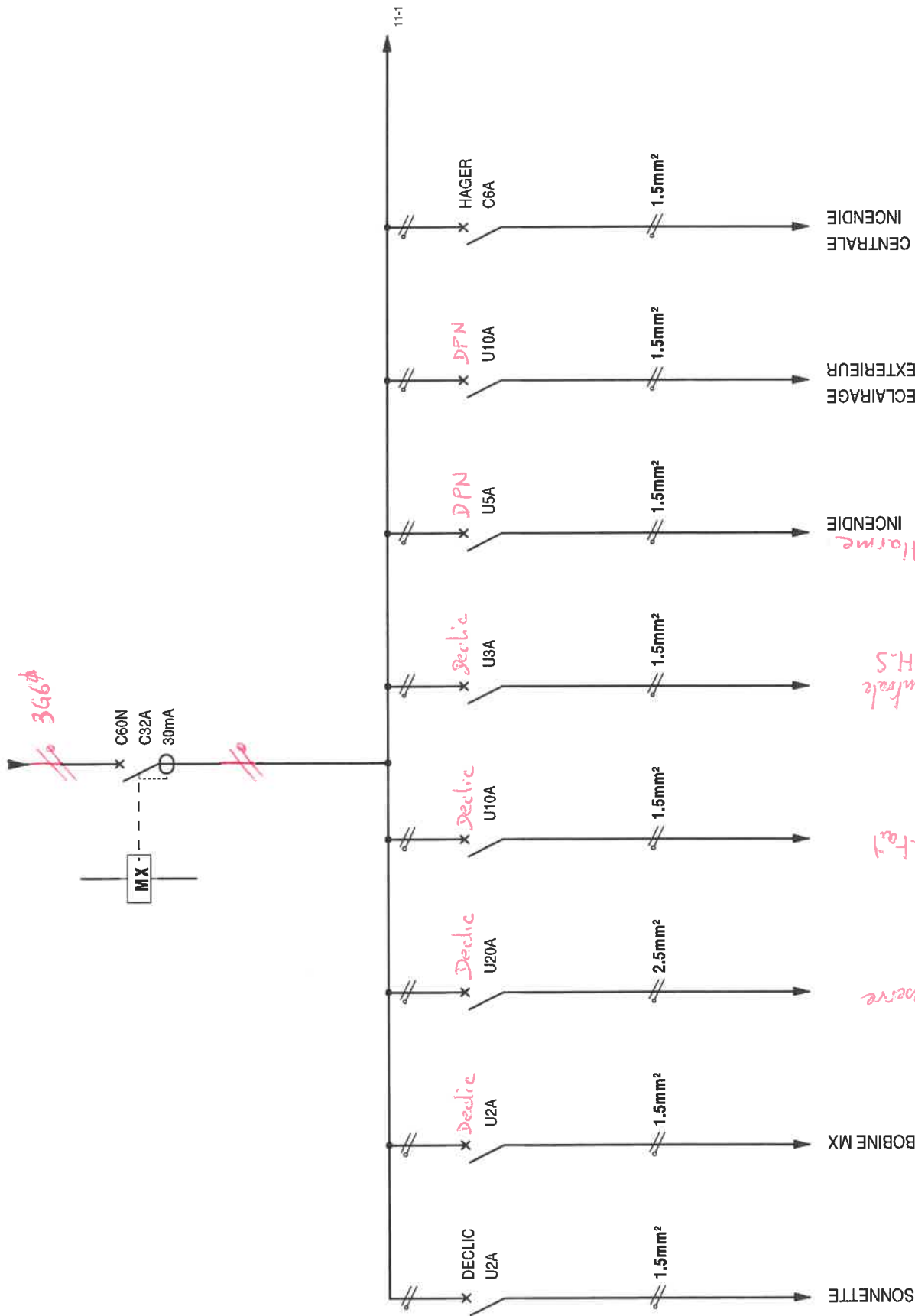

<div></div> <div>15 rue du Colonel Rozanoff Z.I des Pieds de Rats 89000 AUXERRE TEL: 03 86 18 02 20 FAX: 03 86 18 02 21 E-mail : industrielec.auxerre@industrielec.com</div>		DESINE PAR D.MAISON	DATE DE CREATION 16/09/2015	ARMOIRE N°42 DISTRIBUTION		IND A	DATE 16/09/2015	MODIFICATION Création	VISA DM	see WORLDWIDE KGE-XAO	NBRE TOTAL DE FOLIOS 5
		VERIFIE PAR	DATE DE VERIFICATION								
				CSEM	150942 T03-152-06					POSTE DE SECURITE BAT 003	10

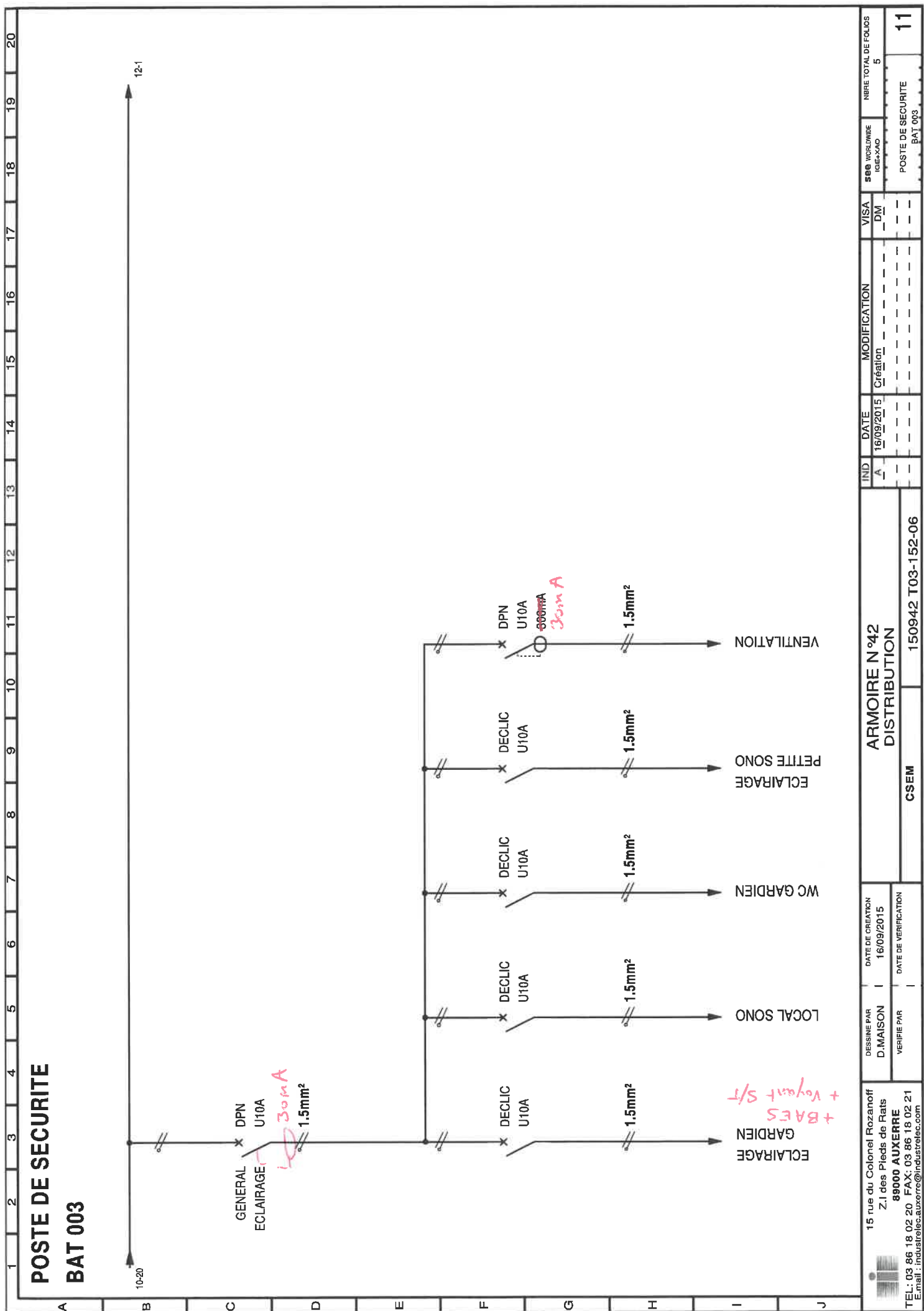

 15 rue du Colonel Rozanoff Z.I des Pieds de Rats 89000 AUXERRE TEL: 03 86 18 02 20 FAX: 03 86 18 02 21 E-mail: industrelc.auxerre@industrelc.com		D.S. MAISON D. MAISON	DATE DE CREATION 16/09/2015	ARMOIRE N°42 DISTRIBUTION		IND A	DATE 16/09/2015	MODIFICATION Creation	VISA DM	SBB WORLDWIDE IGEE-XAO	NBR TOTAL DE FOLIOS 5
		VERIFIE PAR	DATE DE VERIFICATION	CSEM	150942 T03-152-06					POSTE DE SECURITE BAT 003	11

POSTE DE SECURITE

BAT 003

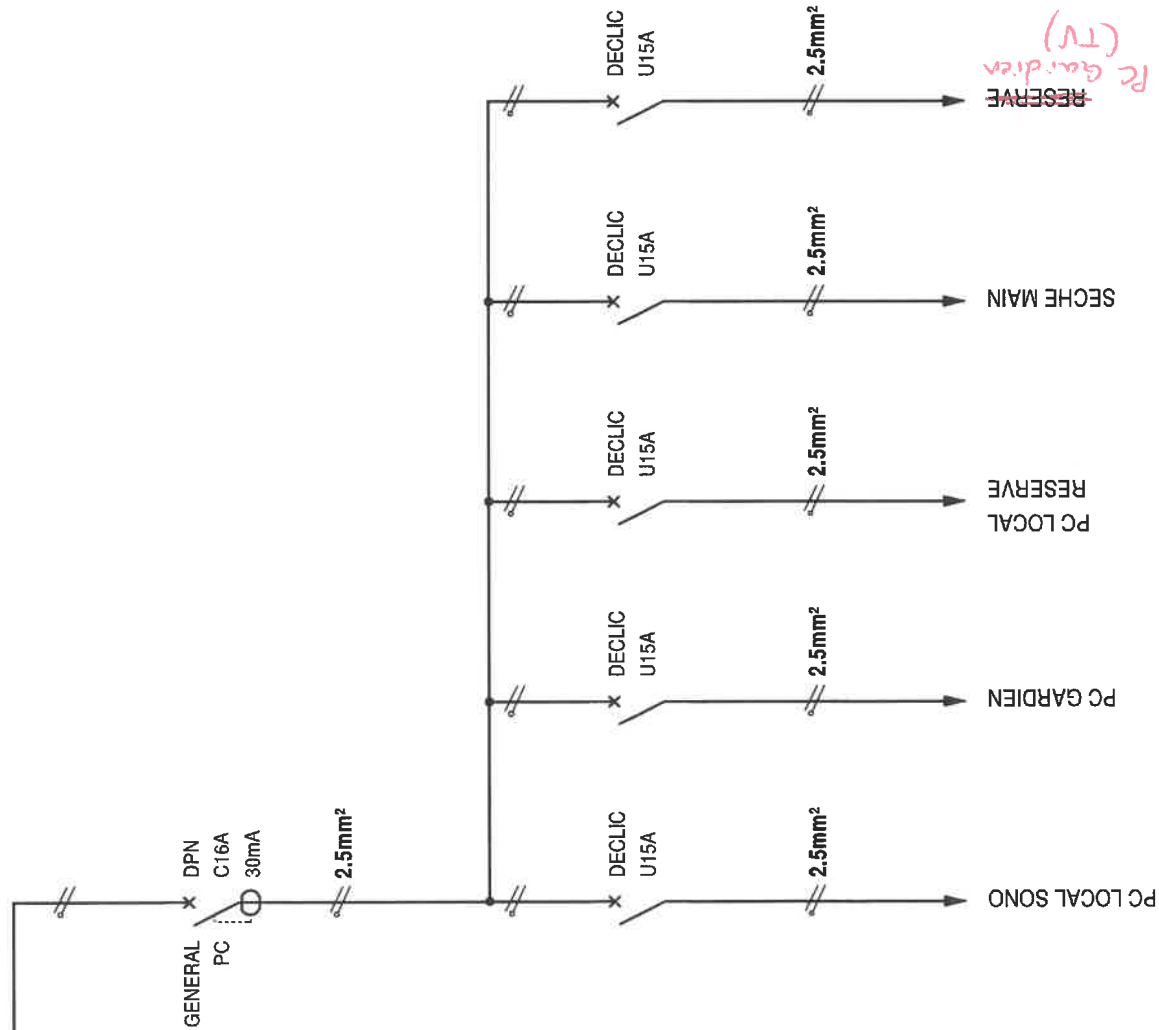

15 rue du Colonel Rozanoff Z.I des Pieds de Rats 89000 AUXERRE TEL: 03 86 18 02 20 FAX: 03 86 18 02 21 E mail : industrielec.auxerre@industrielec.com		DESSINE PAR D.MAISON	DATE DE CREATION 16/09/2015	ARMOIRE N°42 DISTRIBUTION		IND A	DATE 16/09/2015	MODIFICATION Création	VISA DM	see WORLDWIDE IGE-XAO	NBRE TOTAL DE FOLIOS 5
		VERIFIE PAR	DATE DE VERIFICATION								
				CSEM	150942 T03-152-06					POSTE DE SECURITE BAT 003	12